CHANDONNET BELHUMEUR
COURTIERS IMMOBILIERS
Pour une expérience différente!
CHANDONNETBELHUMEUR.COM
327 rue Principale, Saint-Donat

PRO immobilier & hypothèque inc.
Agence immobilière et hypothécaire
SUZANNE HOULE
Courtier immobilier | Real Estate Broker
819 323-8900
immohoule@gmail.com | www.suzannehoule.com | 754, rue Principale, St-Donat, QC J0T 2C0

Le Journal Altitude 1350

journalaltitude.ca • societehistoriquesaint-donat.ca

15 juin 2023 • Volume 51 Nº 5 • 16 pages
Saint-Donat, NDM, Entrelacs, Chertsey et régions
No convention : 40012824 | No PAP : 8892

MAINTENANT OUVERT

Le 376, innovateur et inspirant

Page 8

Les propriétaires du nouveau Bistro et charcuterie Le 376 sont heureux et fiers d'inaugurer leur commerce à Saint-Donat. Sur la photo : Lyne Lauzon conseillère municipale, Francis Adam et Josiane Collard, propriétaires du Bistro et charcuterie le 376, Guillaume le fils des propriétaires (en arrière), Renée Ouimet, employée, Suzanne Houle, présidente de la Chambre de commerce du Grand Saint-Donat, Joé Deslauriers, Maire de la municipalité de Saint-Donat, Norman St-Amour et Marianne Dessureault du conseil municipal.
(Photo Journal Altitude - Julie Leclerc)

PRÉSENT À CHAQUE INSTANT
COOPÉRATIVE FUNÉRAIRE BRUNET
DEPUIS 1982
coopfbrunet.com

NOS SUPPORTS À VÉLOS SONT ARRIVÉS !
Plusieurs modèles disponibles, ergonomiques et faciles d'utilisation
N'ATTENDEZ-PAS !
THULE SportRack
Lebeau Vitres d'autos
1061, rue Principale Ste-Agathe-des-Monts
819-326-2882 • 1-800-263-2710

Mini Excavation St-Donat
• Excavation en espace restreint
• Plantation d'arbres et arbustes
• Aménagement paysager complet
• Livraison • Terre, pierre et sable
• Transport en vrac • Location
Patrick Roger | 819 216-0844

Entretien paysager Guylaine
514.567.7537
Entretien de plate-bande
Taille d'arbustes
Plantation
Ajout de terre
Paillis | Engrais
Fermeture de terrain

Bonne route
HONDA de Sainte-Agathe
Honda de Ste-Agathe
UNE ENTREPRISE FAMILIALE RECOMMANDÉE PAR
CAA QUÉBEC
2020, Route 117, Val-David
819.320.0068 - 1.877.326.1717 - www.hondasteagathe.com

Activités du Club FADOQ Saint-Donat

(Photo Depositphotos)

Pétanque extérieure le jeudi en juin

Début du bridge en soirée à 19 h le lundi 19 juin

Proposition de sortie en septembre

La date du début de la pétanque extérieure est à déterminer et le Club Fadoq St-Donat enverra un courriel aux membres aussitôt la date établie par la municipalité de St-Donat. Les joutes seront au Parc des Pionniers près du chalet. Pour plus d'informations, communiquer avec Denise Cochet au 819 424-1175

Les joutes de bridge débuteront en soirée à 19 h le 19 juin à la salle communautaire du 351, rue Lambert.

Le Club aimerait proposer aux membres une sortie le mercredi 20 septembre au Jardin des noix à St Ambroise de Kildare qui présente aussi une exposition de sculptures dans leur noiseraie. La sortie serait en autobus dont les frais seront payés par le Club. Ce sera une visite guidée de 40 minutes intérieure et extérieure ainsi que leur boutique bien garnie et comprendra un bol-repas frais maison que nous devrons commander d'avance. Le coût du billet pour cette sortie tout compris serait de 35 $. Le Club aimerait savoir si les gens sont intéressés à cette sortie et vous pouvez indiquer votre intérêt en communiquant avec notre nouvelle présidente Lucie Taillon au 819 419-0394 ou par courriel à lucie.taillon2012@gmail.com.

Les activités du Club à la salle communautaire sont annulées du 19 mai jusqu'au mardi 5 septembre. Les activités à la réouverture de la salle seront annoncées dans le Journal Altitude du mois d'août. Les membres qui veulent renouveler leur carte de membre sont invités à le faire par la poste ou en personne en prenant rendez-vous avec Joan Philp au 819 424-2826.

Si vous désirez d'autres informations vous pouvez rejoindre la trésorière Joan Philp au 819-424-2826 ou la secrétaire Francine Brault au 819 424-4699

Internet avancé

Une nouvelle session de 4 cours INTERNET AVANCÉ sera offert gratuitement et accessible pour tous, du 13 octobre 2023 au 3 novembre.

Plan de formation:

1. Révision de certaines notions de base, le nuage et la navigation

2. Agenda, connexion, Bluetooth, applications, mes fichiers

3. Courriels: boîtes, spam, classage, etc.

(Photo Depositphotos)

4. Paramètres avancés, stockage.

Maison de la culture.
Inscriptions au 819 419-0394, demandez Lucie Taillon.

Précision

Dans l'article paru sur Une pose pour le rose, il était écrit que l'événeément de prise de photo avait lieu du 15 au 23 avril au local de la Fadoq, alors le lieu de la prise de photo a eu lieu en haut du magasin Barbeau et Garceau. Nous nous excusons de cette erreur.

MAISON DES JEUNES

Une année d'adaptation et de défis!

(Photo gracieuseté)

Cherilyne Aubert-Sabourin
Coordonnatrice Maison des jeunes de St-Donat.

Quelle année incroyable! Depuis mon arrivée à la Maison des jeunes de Saint-Donat en novembre 2021 à titre d'animatrice à temps partiel, j'ai eu le plaisir d'apprendre et de grandir au même rythme que l'organisme.

Mes 10 mois à titre d'animatrice m'ont permis de voir et de comprendre les nouveaux enjeux des jeunes de notre communauté. En août 2022, j'ai eu le privilège de devenir coordonnatrice. Ayant le désir de faire encore plus une différence pour nos jeunes qui nous font confiance, j'ai accepté avec joie de relever ce nouveau défi. Avec notre Conseil d'Administration, ma nouvelle équipe plancher, et par notre régionale du Regroupement des Maisons des Jeunes du Québec, nous focalisons sur notre mission à travers chacune de nos décisions. La MDJ était déjà en plein momentum et nous avons dû prendre des décisions afin de porter notre mission dans cette grande croissance malgré les obstacles.

Comme plusieurs, nous avons croisé plusieurs orages tels la pénurie de main-d'œuvre, le sous-financement et le changement de la direction en cours d'année. Nous avons dû nous adapter et faire preuve de résilience. Nous nous sommes armés de patience et d'amour et avons focalisé sur notre grande vision afin d'offrir encore plus aux jeunes de Saint-Donat et de Notre-Dame-de-la-Merci.

J'ai eu le privilège de les observer donner leurs 110 % envers eux-mêmes et les autres. Ces mêmes jeunes que nous voyons devenir actifs, responsables et critiques grâce, entre autres, au lien significatif qu'ils créent avec les employés, les bénévoles, les membres de la communauté et aussi, entre eux. Ils ont la volonté de faire de leur mieux pour leur milieu de vie et leur communauté. J'ai eu le plaisir de grandir à mon tour cette dernière année et je suis très fière de tout ce qu'on a accompli. Tant par les activités que par l'implication de tous et chacun, notre MDJ rayonne et brille de mille feux. Merci à tous ceux qui y ont contribué de près ou de loin!

Activités de la FADOQ-NDM de juin 2023

Michel Godin
Secrétaire FADOQ-NDM

C'est avec un grand plaisir que nous avons festoyé sur le thème de « Jeunesse d'aujourd'hui » le 25 mai dernier au souper de fermeture de la saison régulière de nos activités.

Merci aux participants qui ont fait de cette soirée une réussite et à monsieur Laflèche Fortin et son équipe pour la qualité du repas et du service.

Passons donc aux activités estivales :
Tous les mercredis matin dès 9h c'est l'inscription à la matinée de pétanque extérieure.

Tous les mercredis soir du 7 juin au 9 août inclusivement à 19h30 nous vous accueillons pour le bingo d'été. Ouverture des portes à 19h.

Bienvenue à toutes et tous.

RE/MAX TEMPLE DE LA RENOMMÉE

Volumes des ventes

Réussite exceptionnelle

Plus de 10 ans d'expérience!

Le climat estival fait naître le désir de vivre au bord de l'eau ?
Plusieurs propriétés disponibles, consultez notre site web:

CHANDONNETBELHUMEUR.COM

200 chemin Ouareau Nord
MLS: 21891779
Prix: 1 395 000$
Bord de l'eau, Rivière Ouareau

30 chemin du Quai
MLS: 15412988
Prix: 1 495 000$
Bord de l'eau, Lac Ouareau

135 chemin St-Guillaume
MLS: 28863448
Prix: 1 749 000$
Bord de l'eau, Lac Ouareau

204 chemin Ouareau Nord
MLS: 13148842
Prix: 1 088 000$
Bord de l'eau, Rivière Ouareau

8 Chemin de la Pointe des Prêtres
MLS: 20158655
Prix: 1 179 000$
Bord de l'eau, Lac Archambault

Terrains chemin Pied de la Côte
MLS: 27164716
Prix: 198 000$
Bord de l'eau, Lac Blanc

11 chemin du Pont
MLS: 12836194
Prix: 995 000$
Bord de l'eau, Rivière Ouareau

235 rue Béland
MLS: 9017099
Prix: 439 000$
Au coeur du village de Saint-Donat!

Gilles Belhumeur
Courtier immobilier
514-708-0450
gilles@vendue.ca

RE/MAX bonjour Agence immobilière
Agence immobilier
Franchisé indépendant et autonome
de RE/MAX Québec inc.

327 rue Principale, Saint-Donat

France Chandonnet
Courtier immobilier résidentiel
819-424-7817
france@vendue.ca

Notre-Dame-de-la-Merci

MOT DE LA MAIRESSE | *Isabelle Parent*

Bonjour chers citoyennes et chers citoyens,

Nomination

Tout d'abord, j'aimerais vous faire part d'une nomination faite lors de la dernière séance du conseil. Nous avons deux nouveaux employés qui se sont joints à notre équipe.

Nous souhaitons la bienvenue à Caroline Bolduc qui remplace temporairement au service des loisirs et Alain Duguay comme journalier/chauffeur/opérateur aux travaux publics. Nous leur souhaitons la bienvenue parmi nous !

Interdiction de feux extérieurs

Comme vous avez pu le constater, les feux de forêt font rage au Québec. J'aimerais mobiliser la population à la vigilance.

La collaboration de tous est essentielle pour que l'interdiction de faire des feux à ciel ouvert en forêt soit respectée. Par feu à ciel ouvert, on entend : tout feu brûlant librement ou qui pourrait se propager librement. Les éléments pyrotechniques (feux d'artifice), les instruments produisant des flammèches ou des étincelles (instruments de soudage). Cette mesure a pour but de limiter les risques d'incendie de forêt.

Quatre parcs régionaux sont touchés par cet ordre : Forêt-Ouareau, Sept-Chutes, le lac Taureau, Chute-à-Bull ainsi que le sentier National.Sachez que nous vous tiendrons informés de tout changement de la situation. Restez informé(e)s en suivant les directives de la SOPFEU.

Station de lavage

L'été frappant à nos portes, je voulais vous rappeler l'importance de faire attention à nos plans d'eau.

Notre station de lavage pour les embarcations nautiques est totalement gratuite et est accessible 24h/ 24, 7 jours/ 7, au 2890, chemin Notre-Dame-de-la-Merci.

Cette méthode de prévention a fait ses preuves pour limiter la propagation des espèces aquatiques exotiques envahissantes sur nos plans d'eau au Québec.

Un simple nettoyage des embarcations et des équipements contribue à préserver l'équilibre de votre environnement.

Prévenir, c'est prendre soin de notre nature et de notre milieu de vie.

Club Pousses et Racines

J'ai le plaisir de vous informer que nous avons maintenant la chance d'avoir un jardin collectif.

Club Pousses et Racines, se veut un jardin collectif intergénérationnel qui a pour but d'encourager l'installation d'un milieu dédié aux apprentissages et aux partages. Le tout, sous forme d'ateliers et en cultivant des fruits et de légumes biologiques.

Marché Authentique

Nous sommes heureux de vous inviter à notre 5e édition de notre marché public qui aura lieu le samedi 17 juin prochain entre 9h30 et 15h. Venez découvrir nos exposants! Remerciement à Caroline Charron, responsable du Marché Authentique.

En terminant, le conseil et moi vous souhaitons un bel été.

Alain Duguay (Photo gracieuseté)

Caroline Bolduc (Photo gracieuseté)

Linda Minotti

Courtier immobilier résidentiel et commercial

17 ans d'expérience dans votre région et toujours disponible pour vous servir dans vos **projets immobiliers!**

Si vous trouvez le client **c'est 2% plus taxes!***

* Certaines conditions s'appliquent, contactez-moi pour connaître les détails.

Vendirect.ca agence immobilière

Vendirect inc. Agence immobilière

514 730-7066 | lminotti55@gmail.com

Amélie Lacroix

Courtier immobilier résidentiel

Native et amoureuse de Saint Donat, je transmets mes connaissances de la région aux acheteurs.

Contactez-nous pour obtenir **gratuitement** une opinion de la valeur **marchande** de votre **propriété!**

eXp AGENCE IMMOBILIÈRE — GROUPE LCT VIVRE CRÉER INVESTIR

EXP Agence immobilière

819 324-9635 | amelie@amelielacroix.com

On vous souhaite un bel été et une bonne fête Nationale !

Expertise et **relève** s'unissent pour vous offrir le **meilleur** de l'immobilier à Saint-Donat et Notre-Dame-de-la-Merci. **Faites confiance** à notre équipe expérimentée et à la passion d'une nouvelle génération pour **concrétiser vos projets immobiliers** avec **succès** !

Aménagement paysager complet

Excavation en espace restreint

Plantation d'arbres et arbustes

Aménagement paysager complet

Livraison : terre, pierre et sable

Transport en vrac

Location : mini-pelle excavatrice
mini excavatrice sur roues

Entretien de plate-bande
Taille d'arbustes
Plantation
Ajout de terre
Paillis | Engrais
Fermeture de terrain

Mini Excavation St-Donat

24, chemin Charette, Saint-Donat
miniexcstdonat@live.ca
Patrick Roger 819-216-0844

VOTRE OPINION COMPTE! Écrivez-nous à journalltitude@cgocable.ca

Nul n'est prophète en son village

(Photo Depositphotos)

Lettre ouverte de Sylvain Gaudet et Claude Lambert, adressée: au conseil municipal de Saint-Donat et au conseil d'administration de la Société historique de Saint-Donat.

C'est par souci de transparence et fiers d'être Donatiens que nous publions cette lettre.

Suite à l'annonce de la rédaction d'un livre sur le 150e anniversaire de la paroisse de Saint-Donat par la Municipalité et la Société historique, nous trouvons regrettable et très peu professionnel le processus d'embauche d'une rédactrice pour ce livre. Comment se fait-il qu'aucun d'entre nous n'ait été invité, ne serait-ce qu'à une rencontre exploratoire pour discuter des attentes de la Municipalité et de la Société historique? Ou encore, pourquoi ne nous a-t-on pas demandé de produire une offre de service?

Voici de quoi se prive comme ressources la réalisation du livre sur le 150e anniversaire de la paroisse de Saint-Donat. Donatiens très connus pour notre passion de l'histoire régionale, tant dans Lanaudière que dans les Laurentides et surtout des gens de Saint-Donat: Sylvain Gaudet, anthropologue-chercheur et rédacteur de la première monographie sur Saint-Donat en 1982 intitulée « Un moulin et son village, celui des Coutu à Saint-Donat de Montcalm ». Il écrit plusieurs articles pour des revues d'histoire en plus d'agir comme conférencier dans plusieurs régions du Québec sur différents sujets entre autres sur les Acadiens et les Patriotes de 1837. Depuis la monographie sur St-Donat il n'a cessé de poursuivre ses recherches sur notre village et rédigé quelques chapitres manuscrits. Sa documentation amassée depuis 1980 est d'une richesse impressionnante. Claude Lambert, anthropologue-chercheur, impliqué dans la monographie de Saint-Donat de 1982, il rédige une chronique sur l'histoire de Saint-Donat dans le journal Altitude 1350 de 1989 à 2003, en plus d'ouvrages sur des fonds d'archives régionales et des articles dans des revues d'histoire. Sa contribution à la Société historique de Saint-Donat durant plusieurs années a été marquée par la réalisation de plusieurs documents (125e de la paroisse, Liberator, subventions de recherches, Fonds Paul Mathieu, etc), en plus d'avoir fait don de nombreux objets anciens et documents d'archives.

La question se pose, comment pouvait-on passer à côté d'une si grande expertise donatienne, d'autant plus surprenante venant de notre propre municipalité et de la Société historique de Saint-Donat? Il y aurait certainement eu une autre façon d'agir pour mettre à contribution toutes les connaissances acquises par nos recherches.

Nous, les signataires de cette lettre ouverte, ne voulons en aucun cas être associés à ce livre. Nous exigeons que nos droits d'auteur sur nos publications ou sur quelques supports technologiques s'y retrouvant soient respectés judicieusement afin de contrer le plagiat si courant aujourd'hui.

Nous tenons à souligner que certains de nos ouvrages publiés sur Saint-Donat datant de quelques années ont besoin d'être révisés et corrigés afin de prendre en compte les nouvelles recherches effectuées par nous jusqu'à ce jour.

Nous portons à votre attention que nos archives respectives sur Saint-Donat et ses environs, couvrant également une partie des régions Lanaudière et Laurentides, amassées au cours des 45 dernières années comprennent des dizaines de mètres linéaires de documents textuels, cartographiques, ainsi que plus de 8000 photos, sans compter plus d'une centaine d'entrevues. Nous nous inquiétons quant à la destination finale de ces archives pour l'avenir. C'est regrettable pour notre patrimoine donatien et pour les personnes qui nous ont fait confiance depuis plusieurs années en partageant avec nous leurs souvenirs sur Saint-Donat. Nous les remercions de tout cœur. Malheureusement, nous ne pouvons faire davantage pour le moment pour rendre justice à notre communauté. Cependant, pasionnés que nous sommes pour notre histoire, nous poursuivons nos recherches sur Saint-Donat afin de sauvegarder la mémoire collective de notre village, espérant un jour faire connaître une version donatienne basée sur autant d'années de recherches. Sylvain Gaudet et Claude Lambert, Donatiens.

Vous le saviez, je le savais… et on a fait comme si…

Comme si ce n'était pas vrai;

Comme si les scientifiques avaient tort;

Comme si c'était impossible;

Comme si ce n'était pas urgent;

Comme si nos décideurs pouvaient tout arranger;

Comme si la planète était encore capable d'en prendre!

Et bien non! Nous y sommes! Et les catastrophes nous frappent de plein fouet!

Pendant plus de trois décennies, nous nous sommes mis la tête dans le sable. Nous le savions pourtant Nous avons continué d'exploiter nos ressources naturelles à outrance, de dévaster nos forêts, de détourner nos cours d'eau, de dézoner de grands territoires agricoles afin de permettre l'étalement urbain.

Nous avons cru que l'eau et la forêt étaient des ressources inépuisables. Nous avons cru que le capitalisme n'avait pas de limites et que c'était un régime soutenable pour la planète.

Nous avions des solutions, mais, changer nos habitudes, instaurer de nouvelles façons de faire. JAMAIS! ! Nous continuons d'exploiter, de détruire, de nous enrichir, au détriment de la planète et de 98% de ses habitants.

. On le sait, les riches sont de plus en plus riches et les pauvres s'appauvrissent. Le débalancement est gigantesque, l'écart s'agrandit et nous entraîne tous vers un avenir très inquiétant et incertain.

Nous croyions que les inondations, les feux de forêts se passaient ailleurs, qu'il était impossible que nous soyons touchés? Eh bien, nous y sommes. Les migrations climatiques se multiplient, même aux États-Unis; on monte vers le nord pour échapper aux soubresauts climatiques que vit la Californie depuis plusieurs années.

Nos enfants pourront nous dire : Vous le saviez pourtant! Pourquoi vous n'avez rien fait!

Le Journal Altitude 1350

L'achat local c'est l'affaire de tous!

« Je pense que c'est ici que ça va se passer » !

-Josiane Collard du Bistro charcuterie Le 376

Julie Leclerc

C'est ce qu'a lancé Josiane Collard, co-propriétaire avec son conjoint Francis Adam du tout nouveau magasin de charcuteries et Bistro Le 376 lors de son ouverture officielle du 2 juin.

Les 3 enfants du couple, William, Elie et Guillaume, la conjointe de leur fils et la belle-sœur de Josiane se sont joints à l'équipe avec les anciens employés de la 8e Merveille pour former une équipe dynamique de 15 personnes. (Photo Journal Altitude - Julie Leclerc)

L'équipe familiale était plus qu'enthousiaste de recevoir ses premiers clients lors de ce 5 à 7 d'ouverture. Situé au 376, rue Allard à Saint-Donat à l'emplacement de l'ancien restaurant La 8e Merveille, le bistro est maintenant prêt à vous accueillir dans un nouveau décor offrant de belles améliorations et une terrasse extérieure couverte.

Le 376 a ses deux sections bien distinctes avec ses heures d'ouvertures propres à chacune, le côté bistro offrant un menu varié de viandes de qualité, salades fraiches, accompagnements variés et planches apéro à partager, et le côté magasin offrant diverses charcuteries et des vins de qualité, aussi saucissons séchage, steak vieillis, terrines, fromages, prêt-à-manger et à emporter, boites à lunch, sandwiches et salades.

« Nous cherchions en emplacement pour reprendre la restauration, j'ai dit à Francis, allons à la 8e Merveille, c'est à vendre… » explique Josiane avec entrain. « Un signe que l'emplacement était fait pour nous, est que l'ancien co-propriétaire porte le même prénom que mon père, Luc. » Metionne-t-elle.

Francis Adam, natif de Saint-Donat dont les ancêtres sont des Lévesque, Gaudet et Charbonneau, affiche fièrement des photos historiques dans son magasin. Il cumule aujourd'hui près de 35 ans d'expérience dans le domaine de la boucherie. Il fait ses débuts avec ses frères à Terrebonne en tant que co-propriétaire d'un bar. Josiane Collard qui tient ses racines de la Gaspésie, a commencé à travailler également à Terrebonne. Josiane, Francis et ses frères ont ensuite acheté un restaurant, elle avait alors que 19 ans tandis que les frères Adams (incluant Francis) venaient de vendre leur bar. On pouvait y goûter du délicieux poulet portugais sur charbon de bois, l'une de leur recette préférée. Un jour, Francis et Josiane fondèrent une famille et il était devenu difficile de marier la vie de famille avec la restauration. Ils ont alors vendu leur restaurant. Francis est resté boucher de métier, tandis que Josiane a touché a plein de domaines qui l'ont menée à pratiquer plusieurs métiers dont entraineur privé, massothérapeute et préposée aux bénéficiaires.

Maintenant, ils peuvent jumeler leurs passions avec le 376, Josiane en tant que personne près du public, et Francis, expert cuisinier boucher, qui a toujours été passionné par son métier.

« On adore travailler ensemble » - affirme Josiane Collard qui partage sa vie avec Francis depuis près de 25 ans.

Carole Blondin, ancienne propriétaire de la 8e Merveille, se dit heureuse de voir cette belle équipe prendre la relève.

> ***« Je trouve que vous insufflez un souffle nouveau à l'entrepreneurship à Saint-Donat ! je vous trouve innovateurs et d'avoir eu cette audace-là et d'avoir eu confiance envers Saint Donat. » – Joé Deslauriers.***

Les membres du conseil de la municipalité de Saint-Donat, le maire Joé Deslauriers, la présidente de la CCGSD Suzanne Houle et les membres du conseil de la Chambre se disent très fiers d'appuyer le nouveau commerce.

Pour connaitre le 376 : **le376.ca**

« On espère être là plusieurs années, on est là pour vous !» Josiane Collard et Francis Adam propriétaires du magasin de charcuteries et Bistro Le 376, situé au 376, rue Allard à Saint-Donat. (Photo Journal Altitude - Julie Leclerc)

FÉDÉRATION DES VILLAGES-RELAIS DU QUÉBEC

Saint-Donat grande lauréate du Prix Inspiration

Équipe de rédaction

La Fédération des Villages-relais du Québec félicite chaleureusement la municipalité de Saint-Donat pour avoir remporté le titre de grand lauréat de la dixième édition du concours Prix Inspiration, décerné en partenariat avec le ministère des Transports et de la Mobilité durable.

Cette édition a permis de rassembler les représentants des 44 municipalités qui composent le réseau québécois des villages-relais et de reconnaître le travail inspirant des 19 projets qui ont été déposés cette année. Organisé dans le cadre du congrès annuel des Villages-relais, le concours a été une occasion unique de souligner le dynamisme et la créativité dont ont fait preuve les municipalités et commerces de toutes les régions du Québec, particulièrement dans le contexte de la pénurie de main-d'œuvre.

Il se trouve que c'est aussi la plus haute distinction à ce niveau car elle est aussi représentée au niveau de la France. La municipalité de Saint-Donat a remporté le grand prix de la catégorie Municipalité/Organisme grâce à son projet de certification destiné aux entreprises ambassadrices de la marque Parc naturel habité. Elle s'est mérité un grand prix d'une valeur de 1000 $, soit une banque de 10 heures de consultation avec M. Étienne Voyer, consultant en stratégie marketing. Rappelons que la municipalité avait remporté la 2e place en 2022 avec la construction de la Place St-Donat.

Tous les commerçants peuvent profiter gratuitement d'une visibilité accrue sur le site de la fédération des villages-relais du Québec. C'est la municipalité qui assume le prix d'adhésion à la Fédération afin de favoriser le partenariat. Il est à noter que 95% des québécois qui voyagent en VR planifient leur voyage en fonction des villages-relais.

Ici à St-Donat il y a 3 endroits où il est autorisé de passe une nuit dans son véhicule récréatif : dans le stationnement du Parc des Pionniers (rue Hector-Bilodeau) dans le stationnement près de l'école de voile (rue St-Donat) et dans le stationnement de l'église (rue Allard ou rue Desrochers). Ces endroits sont très tranquilles et cela permet aux usagers de pouvoir profiter du village, prendre une marche et aller déguster un repas, par exemple.

Environ 20 commerçants sont membres de la Fédération des Villages-relais, et la municipalité encourage tous les commerçants à s'inscrire.

La vision

La mission de la Fédération des Villages-relais : Fondée en 2009, la Fédération des Villages-relais du Québec veille au développement du concept et à l'optimisation des retombées dans le milieu.

Sur la photo : Sylvie Bellerose, directrice générale de la Fédération des Villages-relais du Québec, Martin Saindon coordonnateur au développement, Yves Cédric Koyo, développement économique et touristique, Ghislaine Hudon, présidente et mairesse de la municipalité de Lac-Bouchette, Joé Deslauriers, maire de la municipalité de Saint-Donat, lauréat. (Photo gracieuseté)

La Fédération des Villages-relais place ses membres et leurs partenaires au cœur de ses préoccupations et de ses actions. Son développement repose sur des valeurs d'accompagnement et de valorisation des membres. Son intervention favorise la participation et la prise en charge de ses membres. Elle contribue à la fierté et au sentiment d'appartenance des Villages-relais envers le réseau et constitue le «lieu commun» où convergent et se partagent les initiatives et les pratiques des Villages-relais. Les membres reconnaissent la valeur ajoutée du regroupement, doté de compétences propres et exclusives.

Info sur Saint-Donat Village relais : **villages-relais.qc.ca/fr/village/saint-donat**

Trophée du 1er prix inspiration 2023 de la 10e édition du concours. (Photo gracieuseté)

UNE TABLE DE CONCERTATION FAUNIQUE AQUATIQUE À SAINT-DONAT

Contribuer au programme Pêcheurs repères

Avec comme objectifs de mieux connaître les ressources piscicoles des lacs de son territoire et de communiquer ces informations aux citoyennes et citoyens, les membres du conseil municipal de Saint-Donat ont décidé de créer une table de concertation faunique aquatique (TCFA). La mission première de la TCFA est de regrouper les organismes concernés par la pêche sportive afin de relancer cette activité par la mise en œuvre d'un plan d'action commun.

Lors de la 5e rencontre, du 27 avril, celle-ci réunissait plusieurs représentants d'associations de lacs, le Service de l'urbanisme et de l'environnement de la Municipalité ainsi que le ministère de l'Environnement, de la Lutte contre les changements climatiques, de la Faune et des Parcs (MELCCFP).

Le MELCCFP a présenté un portrait des lacs à touladi, qui font partie du plan de gestion du touladi. Il a constaté que l'habitat est considéré comme optimal, ce qui représente 69 % de la superficie en eaux à touladi au Québec. Les résultats des dernières pêches expérimentales furent communiqués ainsi que les conclusions des études sur le potentiel d'ensemencement d'ombles de fontaine sur certains lacs du territoire.

De son côté, le Service de l'urbanisme et de l'environnement a dévoilé les résultats de la caractérisation de l'habitat de l'éperlan arc-en-ciel sur les tributaires du lac Archambault et le suivi du programme « Pêcheurs repères ».

Par cette table de concertation, la Municipalité souhaite encourager l'échange de données et améliorer la communication entre les organismes tout en promulguant la collaboration avec le MELCCFP dans un contexte de suivi des populations et de gestion de la pêche sportive. Aussi, elle se dotera d'outils de gestion et de sensibilisation plus performants afin d'assurer la conservation de la ressource en poisson dans une perspective de développement durable.

Photo Journal Altitude - Robert Rivest)

« Je suis convaincu que la pratique de la pêche sportive représente une occasion de profiter de la nature exceptionnelle de Saint-Donat. Nous encourageons les amateurs et amatrices à contribuer au programme «Pêcheurs repères». Ensemble, nous ferons en sorte que les générations futures puissent connaître le plaisir de cette activité inscrite dans notre patrimoine Donatien. » - Joé Deslauriers, maire.

Cartes professionnelles

RCG
ARPENTEURS GÉOMÈTRES
RADO - CORBEIL - GÉNÉREUX
519, rue Principale
Saint-Donat. QC J0T 2C0
819-424-2815 • telec : 819 424-5478
18, rue St-Henri Est
Sainte-Agathe-des-Monts Qc J8C 1S9
819-326-0323 • télec : 819 326-8157
Tristan Séguin
B.Sc. A., A.-G.
tseguin@rcgag.net
1 877 226-0323
www.rcgag.net

CARL EMOND
RBQ: 5642 9202 01 Membre A.P.C.H.Q.
LOCATION DE CONTENEURS
Excavationcarlemond.com
819 217-1750

ABATTAGE D'ARBRES CHARBONNEAU
ABATTAGE ÉLAGAGE DÉBOISEMENT
Résidentiel • Commercial • Municipal
Assurances complètes
Estimation gratuite
819.325.3007
jfc2156@gmail.com

REIKI Force universelle de vie
霊気
Le Reiki est une méthode douce qui favorise l'équilibre et l'harmonie aux plans physique, émotionnel, mental et spirituel.
C'est également un antidote idéal au stress et à la fatigue.
Ginette St-André
Maître Reiki
450 882-1437
sur rendez-vous
Formations
REIKI niveaux 1,2, et 3
Merkaba
Soins
REIKI
Biomagnétisme

Saint-Donat Électrique
Entrepreneur Électricien
INDUSTRIEL - COMMERCIAL - RÉSIDENTIEL
Luc Guillemette : Maître Électricien
819 321-5241
saintdonatelectrique@outlook.com
DEPUIS 1989

André Léonard O.A.Q.
Architecte
51, ave. des Gouverneurs, Repentigny 450-581-7845
15, Chemin St-Guillaume, St-Donat 819-424-5781
(bureau de consultation)
architectura@videotron.ca

l'Arche du Nord
Mission : Aider les gens dans le besoin
Secteur alimentaire
(Dons en argent acceptés)
Ancien presbytère | 475, rue principale
Secteur vestimentaire
(Dons de vêtements ou en argent acceptés)
215, avenue du Lac
Saint-Donat | 819-424-4471

Melanie Maheu
Entraîneur - Danse/Fitness
Cours de groupe | Semi privé | Privé
Événements corporatifs | Municipaux | Scolaires
819 324-6904
danse-fitness@melaniemaheu.com
www.melaniemaheu.com

M. Ayotte & Fils Inc.
Excavation • Transport
Robert : 819 217-4039
David : 819 217-0039

Me Raymond M. Sigouin, L.L.B.,D.D.N
Me Marie-Claude Raymond L.L.B.,D.D.N
Me Élizabeth Sigouin, L.L.B.,D.D.N
Raymond & Sigouin
Notaires et Conseillers Juridiques
470, rue Principale, C.P. 400, Saint-Donat
819 424-2272 • Télec : 819 424-1574

Pierre-Luc Pelletier
Planificateur financier indépendant
514-949-2693
info@bienplanifier.ca
www.bienplanifier.ca

ASPHALTE 100 FISSURES
Pavage asphalte recyclé, réparation asphalte chaude, fissures, scellant à base de bitume, dos d'âne, accès pour mobilité réduite, service de mini-pelle.
André Gaudet, représentant
819 631-3033 • 819 424-2714 • andre.gaudet@outlook.com

LA MAISON MULTI-Foyers
R.B.Q. : 5801-5900-01
FOYERS • POÊLES BOIS, GAZ, GRANULES
SERVICE • VENTE • INSTALLATION
507, rue Principale, Sainte-Agathe-des-Monts J8C 1K9
multifoyers.ca • 819 321-1707

COMPTABILITÉ LAROCHELLE
Annik Larochelle
438.405.6844
comptabilite.annik-larochelle@outlook.com
520 rue des Malards Chertsey (Qc) J0K 3K0

DRIFEC
Dominic Roy
Ingénieur forestier
Anisa Ben-Saud
Richard Laurin
Biologistes
Consultants en environnement et en foresterie
391, rue du Collège. Saint-Donat QC | 819 419-0175
dominic@roy-ingf.com | www.roy-ingf.com
Caractérisation hydrique
Autorisation ministérielle
Étude écologique
Planification forestière
Évaluation forestière
Acériculture
Cartographie
Gestion de projets
Plans et devis
Faisabilité et coûts

TTHG-SERVICES
Remise à neuf de transmission hydrostatique
réparation achat vente échange
Jim Turgeon
819-239-0638
TTHG-services@outlook.com
HYDRO-GEAR

Planète Noni
Philippe Frison
Président
514-918-1219
www.planete-noni.com

BERNARD FILION
BOIS DE CHAUFFAGE
819 424-7801

PIERRE-LUC LAVOIE
ARBORICULTEUR DIPLÔMÉ
Abattage · Déboisement · Déchiquetage
Élagage · Essouchement · Plantation
514 778 0075 819 507 0075
www.arbrespl.com

À SURVEILLER À Entrelacs

(Photo depositphotos)

Fête nationale
24 juin 2023 17 h 30
Lieu : Parc des Nénuphars Gratuit

Entrelacs Gourmand
1 juillet 2023 10 h à 16 h
Lieu : Centre communautaire
Gratuit

Fête de la famille
15 juillet 13 h à 16 h
Lieu : Parc des Nénuphars Gratuit

Pique-nique tout en musique
29 juillet 2023 18 h à 20 h
Artiste : **Emmanuelle Boucher**
Lieu : Parc des Optimistes Gratuit

26 août 2023 18 h à 20 h
Artiste : **Guillaume Huot**
Lieu : Parc des Optimistes Gratuit

2 septembre 2023 18 h à 20 h Artiste : **Andy Rubal**
Lieu : parc des Optimistes Gratuit

Expo-peintres
2, 3 et 4 sept. 2023 Heures : de 11 h à 16 h
Lieu : Centre communautaire
Gratuit

Exposition
Pour la période estivale, la bibliothèque expose quelques toiles d'une artiste peintre de chez nous Johanne Provost-Monette, Venez découvrir ses oeuvres.

(Photo depositphotos)

Oh les canards

Source : extrait du bulletin municipal

Règlement interdisant le nourrissage des palmipèdes et des oiseaux sauvages sur le territoire

Saviez-vous que le règlement 2013-488 interdit de nourrir les palmipèdes, notamment les canards, oies et outardes ?

En fait bien que leur présence soit belle à nos yeux, les conséquences à long terme sont néfastes autant pour leur bien-être que pour l'environnement.

Le fait de nourrir ces oiseaux sauvages contribue à changer leurs habitudes de survie, créant un lien de dépendance avec l'homme. De plus, leurs déjections polluent nos plans d'eau et peuvent même créer la dermatite du baigneur provoquée par des larves qui pénètrent la peau de l'humain.

Restez à l'affut de la santé de votre lac, adhérez à votre association de lac.

SHEDO

Visite inédite de jardins urbains : embarquez avec nous !

(Photo gracieuseté)

Par Chantal Pepin, membre du CA
Société d'horticulture et d'écologie de Saint-Donat (SHÉDO)

VOYAGE D'UN JOUR AVEC LA SHÉDO: JARDINS PRIVÉS À POINTE-CLAIRE

Le **dimanche 9 juillet**, venez visiter plusieurs jardins urbains à Pointe-Claire. Une sortie inédite, qui permettra de faire de superbes découvertes ! Un rendez-vous organisé exclusivement pour vous et qu'il vous serait impossible de faire seul ! Accueillis par la Société d'horticulture de Pointe-Claire, nous nous rendrons sur place en autobus en avant-midi, dîner avec notre lunch et retour en fin d'après-midi. L'activité aura lieu, peu importe la température.

Tarif sortie : 25$ membre ou 50$ non membre, incluant l'adhésion à la SHÉDO de 25$.

Tarif sortie couple : 50$ membre ou 90$ non membre, incluant l'adhésion à la SHÉDO de 40$.

Une escapade exclusive à ne pas manquer ! EMBARQUEZ AVEC NOUS ! Vous pouvez obtenir votre billet lors de nos prochaines conférences ou en communiquant avec Monsieur Eddy Dupuis au e.dupuis@hotmail.ca ou au 819-424-5424 (paiement par Interac, chèque ou comptant).**ONFÉRENCE « WOW » : SOL VIVANT À LA MANIÈRE DE SERGE FORTIER**

Dès le début de la soirée, notre dynamique invité Monsieur Serge Fortier, nous a assuré qu'il changerait à jamais notre façon de contrôler facilement et surtout, écologiquement, les plantes indésirables au jardin. Eh bien, pour ma part, il a réussi! Déjà je pense et j'agis différemment. Par des exemples concrets, des suggestions pour tous et une expertise de terrain indéniable, il m'a donné le goût d'introduire d'excellentes idées dans mon espace de jardinage, dont celle de fabriquer un paillis organique. Simple, disponible et peu coûteux, je vous ferai un suivi sur mes essais en fin saison! Vous avez manqué cette conférence? Il est possible de vous procurer son livre : **https://sergefortier.com/produit/zero-mauvaises-herbes-cest-possible/**

Bien entendu, ça ne remplacera pas l'énergie d'une rencontre... alors, soyez des nôtres à la prochaine!

APICULTURE ET ABEILLES DU QUÉBEC : JEUDI 22 JUIN

Monsieur Alexis Nivet est propriétaire de la ferme apicole Alexis et Propolis à Sainte-Émélie-de-l'Énergie. Il offre des présentations sur l'apiculture écologique et les abeilles indigènes, ces dernières étant essentielles au maintien de la biodiversité québécoise. À travers cette conférence, vous aurez l›occasion de découvrir le monde des abeilles dans toute sa complexité, ainsi que des exemples de plusieurs espèces du Québec, en plus de mieux comprendre les enjeux reliés à la pratique de l›apiculture.

Nos rencontres ont lieu à la salle Jules St-Georges**, au 490 rue Principale à Saint-Donat (entrée à l'arrière). Tirage de prix de présence. On vous attend !**

ANIMATION : LES FÉES SE SONT INVITÉES À LA FÊTE DE LA FAMILLE!

Un grand succès! Le **3 juin**, lors de la **Fête de la famille** à Saint-Donat, la SHÉDO a initié des jeunes de tous âges à l'horticulture en réalisant une activité gratuite sous le thème « Viens créer ton jardin de fée! ». **Plus de 60 enfants sont repartis avec un jardin miniature personnalisé et coloré.** Vous êtes curieux? Visitez notre groupe Facebook. Des photos des réalisations de cette journée y sont déposées. Merci à nos bénévoles présents et à La Jardinière de Sainte-Agathe qui nous a fourni terre et annuelles nécessaires à l'animation.

ACTIVITÉ : VISITES DEs JARDINS DE NOS MEMBRES

Tout au long de l'été, les membres de la SHÉDO intéressés vont nous faire visiter leur jardin privé. Ces visites sont gratuites et offertes seulement aux membres. Le 3 juin, une ravissante surprise au centre du village nous attendait ! Nous avons été reçus par France Lefebvre et Raymond Picard. Quel magnifique jardin urbain, agrémenté d'une jolie cascade et d'une belle variété de vivaces adaptées à notre région. J'ai été conquise ! Vous désirez nous faire explorer votre petit ou grand coin de paradis et partager vos coups de coeur? Contactez-nous !

Pour un accès facile à toutes nos activités, procurez-vous votre carte de membre ici : **https://hortistdonat.org/devenir-membre/** . Il est aussi possible d'assister à une seule rencontre pour 10 $ (paiement 48 h à l'avance).

Au plaisir de vous voir et vous revoir tout au long de l'été !

***Pour nous rejoindre** : hortistdonat@gmail.com*
***Site Internet** : www.hortistdonat.org*
***Suivez-nous sur notre groupe Facebook** : www.facebook.com/groups/hortisaintdonat*

ADOPTION D'UN RÈGLEMENT DE PRÉVENTION DES INCENDIES

Pour une protection accrue contre les incendies

La Municipalité de Saint-Donat a à cœur la sécurité de ses citoyens et tient à protéger le bâti Donatien. Ainsi, lors de la séance du conseil municipal du mois d'avril dernier, elle s'est dotée d'un nouveau règlement *23-1158 concernant la prévention des incendies* intégrant le *Code de sécurité du Québec, Chapitre VIII – Bâtiment*, et le *Code national de prévention des incendies*.

Découlant d'obligations ministérielles, ce nouveau règlement est le fruit d'un rigoureux travail d'analyse des risques sur le territoire, des ressources disponibles pour les intervenants en sécurité incendie et des besoins de protection des citoyens. Ainsi, une collaboration étroite entre les inspecteurs municipaux et ceux de la *Régie du bâtiment du Québec* permettra un meilleur encadrement des propriétaires et exploitants des immeubles existants.

Avec l'adoption de ce nouveau règlement, Saint-Donat se joint à plus de 240 municipalités, représentant 60% de la population québécoise, désirant se prémunir d'une protection accrue contre les incendies. L'élaboration de ce nouveau règlement augmentera de manière significative les moyens mis à la disposition de la Municipalité pour s'assurer que les normes de sécurité soient respectées sur l'ensemble des bâtiments privés et commerciaux situés de son territoire.

« *La Municipalité de Saint-Donat inscrit cette action afin d'atteindre les objectifs du schéma de couverture de risques incendies de la MRC de Matawinie et dans le but d'améliorer la protection des citoyens et citoyennes et des visiteurs.* », affirme Joé Deslauriers, maire de Saint-Donat.

Il est possible de consulter ce nouveau règlement *23-1158 concernant la prévention des incendies* dans le site de la Municipalité à www.saint-donat.ca.

AVIS PUBLICS

MUNICIPALITÉ DE
Notre-Dame-de-la-Merci

AVIS PUBLIC D'ADOPTION

Règlement numéro 214-3

Avis public est par les présents donné

1. Qu'à sa séance ordinaire tenue le 10 mars 2023, le Conseil municipal de Notre-Dame-de-la-Merci a adopté le règlement 214-3 modifiant le règlement de zonage numéro 214, tel que déjà modifié, afin de bonifier plusieurs dispositions, de corriger des coquilles et d'intégrer le PRMHH.

2. Que le règlement précédemment mentionné a fait l'objet de l'émission par la Municipalité régionale de Comté de Matawinie d'un certificat de conformité le 21 avril 2023 et est en conséquence réputé conforme aux objectifs du schéma d'aménagement.

3. Que le règlement peut être consulté au bureau de la directrice générale par intérim à l'hôtel de ville de Notre-Dame-de-la-Merci, 1900 montée de la Réserve, aux heures normales d'ouverture.

4. Que ce règlement entre en vigueur suivant les dispositions de la loi.

Donné à Notre-Dame-de-la-Merci, ce 29 mai 2023.
Martine Bélanger

Directrice générale/ greffière-trésorière par intérim

EMPLOI

PEPSICO CANADA
BEVERAGES - BREUVAGES
pepsi Tropicana

Mont-Tremblant NOUS EMBAUCHONS!
Marchandiseurs Temps plein ou Temps partiel

Joins PepsiCo comme Marchandiseur!

Pourquoi PepsiCo?

- ✓ Salaire compétitif **à Plus de 21$ de l'heure**
- ✓ Nombreuses routes disponibles **à proximité de votre domicile**
- ✓ Horaire **selon vos disponibilités**
- ✓ Respect de la santé et la sécurité
- ✓ Multinationale accueillant la diversité
- ✓ Environnement de travail dynamique

Caractéristiques de l'emploi

→ Horaire variable, selon vos disponibilités
→ Disponibilité de fin de semaine requise
→ Travail physique
→ Permis classe 5 et accès à un véhicule

Plus de 21$ de l'heure

Étudiants bienvenus

Consultez la description de poste sur notre site carrière:
www.pepsicojobs.com

BONNE FÊTE
NATIONALE!
Gabriel Ste-Marie
Député fédéral de Joliette
gabrielstemarie.quebec
450 752-1940
BLOC Québécois

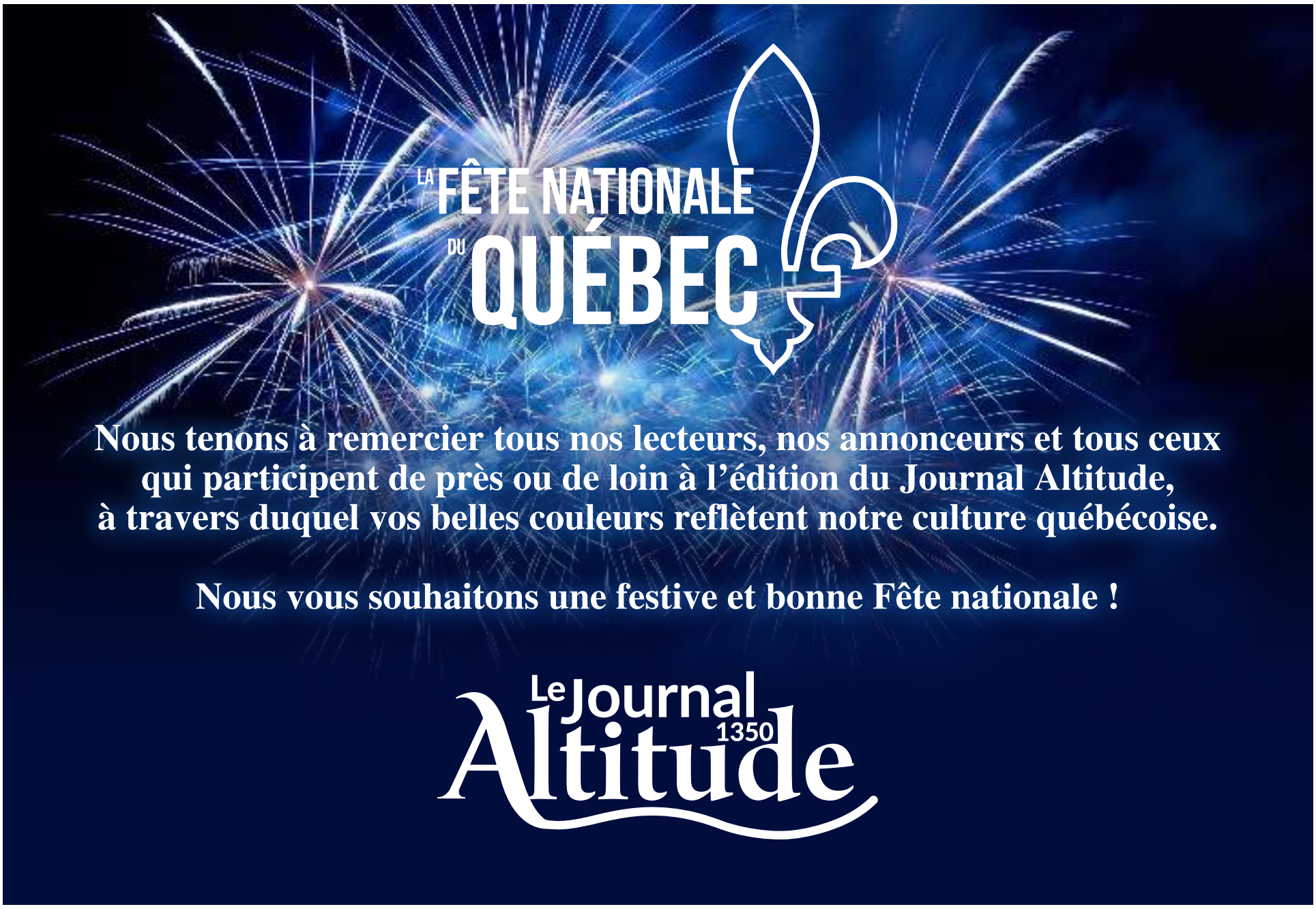
LA FÊTE NATIONALE DU QUÉBEC
Nous tenons à remercier tous nos lecteurs, nos annonceurs et tous ceux qui participent de près ou de loin à l'édition du Journal Altitude, à travers duquel vos belles couleurs reflètent notre culture québécoise.
Nous vous souhaitons une festive et bonne Fête nationale !
Le Journal Altitude 1350

Anniversaires
de naissance
par Jacques Angers

Juin 2023
16 André Barrette
16 Geneviève Gravel
16 Yves Leblanc
16 Karine Bertrand
16 Dominick Saillant
19 Robert Racine
20 Marcel Gamache
20 Luc Dufour
21 Charlotte Dubé
22 Bruno-Jacques Martineau
23 Michel Granger
23 Nelson Delarosbil
24 Gilles Éthier
25 Mireille Morin
25 Denise Cochet
26 France St-Pierre
26 André St-Jules
26 Guy Gauthier
29 Christophe Thirache
30 Pierre Bertrand
30 Marie-Josée Milaire

Juillet 2023
02 Jacques Landry
02 Denis Lemaire
02 Mickael Dhaine
03 Paul Duquette
04 Pierre Dupuis
04 Suzanne Houle
04 Marie-Claude Raymond
04 Cynthia Morin
05 Johanne Huot
05 Émilie Morin
05 Céline Villeneuve
06 Yvon Bazinet
06 Marie-Pier Racine
06 Micheline Vallières
07 Éric Cantin
08 Claire Gauthier
09 Jean Dupuis
10 Aksel Boileau Bolté
11 Clara Gignac
11 Mario Villeneuve
12 Richard Goulet
13 Danielle Taillon
14 Nicole Pouliot
15 Jocelyne Laquerre

Les gagnants pour le mois sont:

Marie-Josée Milaire
(Métro Boucher)

Claire Gauthier
(Esthétique Image)

Luc Dufour
(Proxim)

Christophe Thirache
(Municipalité de Saint-Donat)

Marie-Pier Racine
(Distinction)

Céline Villeneuve
(Stéphanie Dionne)

Féliciations aux gagnants ! Pour découvrir et récupérer votre cadeau, téléphonez au 819 424-2610 ou écrivez à journalaltitude@cgocable.ca ou f/JournalAltitude.

PARTENAIRES DES CADEAUX DE FÊTE

Image Clinique d'esthétique et électrolyse
Stéphanie Dionne
metro Boucher
Proxim
Distinction Beauté Esthétique
St Donat Parc naturel habité

Vous souhaitez commanditer un cadeau de fête? Contactez-nous :
819 424-2610
journalaltitude@cgocable.ca

(Photo Journal Altitude - Julie Leclerc)

ANNONCES CLASSÉES
20$ par annonce
819 424-2610 | journalaltitude@cgocable.ca

BOIS DE CHAUFFAGE
Bois de chauffage, érable, merisier. 130$/corde, fendu, livré. 819 424-7801

LOCATION À COURT TERME
Studio, tout équipé, internet, câble etc.... 856, rue Principale (derrière Tim Horton) Centre du village près de tout à pieds: commerces, marchés, sentiers. 1 mois/1000$, 2e mois mois/800$. Carl Bourdon 819-424-1626 bourdoncarl4@gmail.com.

ABONNEMENT JOURNAL ALTITUDE

Nom : _____
Adresse : _____
Ville : _____
Province : _____ Code postal : _____
Abonnement postal annuel 1 an 10 numéros :
◯ 40$ Canada ◯ 140$ À l'étranger
◯ Nouvel abonnement ◯ Renouvellement
◯ J'abonne un ami : Nom : _____
Adresse : _____

Retournez ce coupon accompagné d'un chèque à l'ordre de du Journal Altitude au :
C.P. 1211, Saint-Donat QC J0T 2C0
Info : 819 424-2610

Édition du
20 juillet 2023
Date limite pour messages et publicités:
12 juillet 2023

Le Journal Altitude
C.P. 1211, Saint-Donat
QC J0T 2C0
819-424-2610
f/Journal Altitude
journalaltitude@cgocable.ca
Tirage : 6000 copies

Conception graphique et édition électronique par Altitude Communications, Saint-Donat.

Envoi de plublication. Enregistrement No 3099. Toute reproduction de texte photo ou publicité eststrictement interdite sans autorisation de la direction. Bien que toute précaution ait été prise pour assurer la rigueur des renseignements, le journal ne peut se tenir responsable de serreurs ou négligences et se réserve le droit de corriger ou rectifier les erreurs. Les opnions exprimées dans le Journal Altitude sont celles de l'auteur et n'engagent en rien la direction du Journal. Aucune lettre anonyme ne sera publiée.

Dépôt légal Bibliothèque Nationale du Québec

Présidente directrice générale
Nathalie Boussion
Directrice artistique et solutions marketing
Julie Leclerc

Une publication
COGEPLAN
Répertorié dans
CARD Canadian Advertising Rates & Data

Nous reconnaissons l'aide financière du gouvernement du Canada par l'entremise du Programme d'aide aux publicatons (PAP) pour nos dépenses d'envois postaux.
Canada

BORD DE L'EAU

Directement sur les rives du **Lac Sylvère** et ses eaux limpides. Chalet avec superbe vue sur le lac et le flanc rocheux de la montagne.
523 000 $ - MLS27628996

BORD DE L'EAU

Très belle propriété aménagée avec soin en bordure du grand **Lac Ouareau** avec vue imprenable sur le lac.
1 499 000 $ - MLS27886020

CHALET ÉCOLOGIQUE

Micro-chalet quatre-saisons entièrement autonome situé dans le cadre nature et enchanteur du projet Refuge Éco Nature de Saint-Donat. **348 500 $ - MLS17358239**

BORD DE L'EAU

Joli chalet rustique avec bel emplacement en promontoire en bordure de la rivière, près l'embouchure du **Lac Ouareau**.
890 000 $ - MLS26468678

SAINT-DONAT

Secteur du **Lac Rochemaure**. Chalet de style champêtre de 1 étage et demi à construire. Date de livraison : Octobre 2023.
599 000 $ + TPS/TVQ - MLS14199863

ACCÈS LAC ARCHAMBAULT

Condo clé en main à deux pas du majestueux Lac Archambault et de la rue Principale, avec ses terrasses, restos et nombreux services.
499 000 $ + TPS/TVQ - MLS17158172

CONTACTEZ-MOI POUR UNE ÉVALUATION GRATUITE DE VOTRE PROPRIÉTÉ RÉSIDENTIELLE OU COMMERCIALE

514-233-6263

daniel@vendue.ca

RE/MAX bonjour Agence immobilière

327 rue Principale
Saint-Donat, Québec, J0T 2C0
www.daniellewis.ca